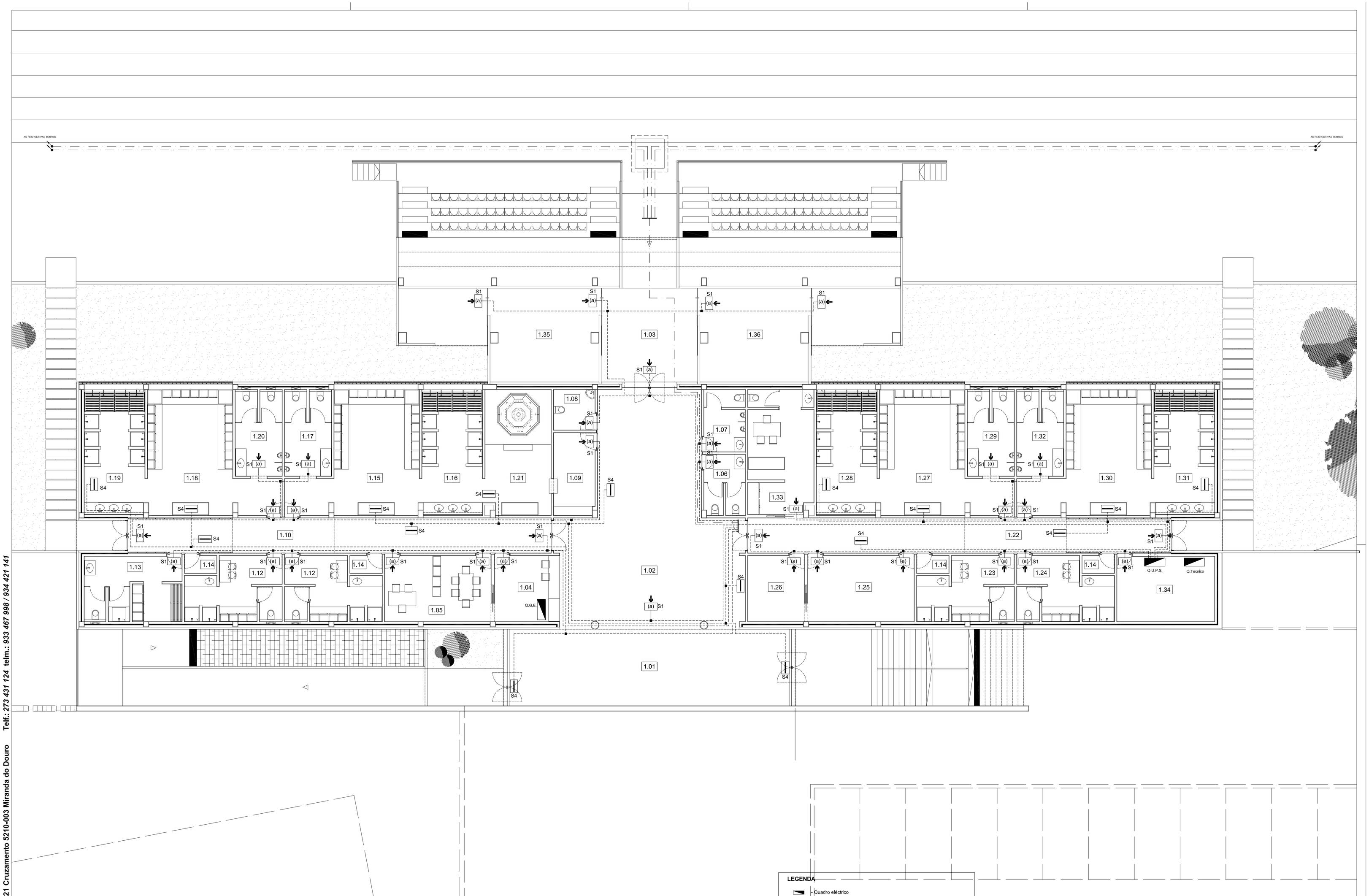

PLANTA DO PISO 0

LEGENDA

- Quadro eléctrico
- Caixa de derivação
- Caixa de aplique
- Bloco autónomo de iluminação de emergência e/ou de saída do tipo:
  S1 - Bloco autónomo fluorescente combinado equipada com 2 lâmpadas 2x8W (1400m), 1 de sinalização e outra de emergência, autonomia de 1h, IP42-IK07, cl. II, do tipo S8 da Legrand ref. 66090
  S2 - Bloco autónomo fluorescente combinado equipada com 2 l âmpadas 2x8W (1400m), 1 de sinalização e outra de emergência, com autonomia de 1h, IP65-IK07, classe II, com grelha de protecção, tipo B 5 da Legrand ref. 61566
  S3 - Bloco autónomo fluor. combinado com difusor dupla face, equipada com 2 lâmpadas 2x8W (1556m), 1 de sinal e outra de emerg., autonomia de 1h, IP 65-IK07, classe II, B65 marca Legrand ref. 61566
  S4 - Bloco autónomo fluorescente permanente equipad o com 1 lâmpada 11W de emergência, com autonomia de 1h, IP65-IK07, classe II, tipo B65 da Legrand ref. 61564
- (a) Bloco autónomo saliente com pictograma
- (b) Bloco autónomo saliente com pictograma
- (c) Bloco autónomo saliente com pictograma
- (d) Bloco duplo de suspensão com pictograma
- (e) Bloco duplo em bandeira com pictograma

LEGENDA:

94,36 M2	0,00 - ÁREA BRUTA DE CONSTRUÇÃO	1 110,82 M2	1,00 - ÁREA BRUTA DE CONSTRUÇÃO	12,21 M2	1,17 - INST. SANITÁRIAS PRATICANTES I	66,97 M2	1,35 - ARRECADAÇÃO MATERIAL DE MANUTENÇÃO I
666,36 M2	0,01 - RECINTO DE ACESSO EXTERIOR - BANCADA	37,50 M2	1,18 - VESTIÁRIOS PRATICANTES II	37,50 M2	1,18 - VESTIÁRIOS PRATICANTES II	66,97 M2	1,36 - ARRECADAÇÃO MATERIAL DE MANUTENÇÃO II
	0,02 - RECINTO DE ACESSO EXTERIOR - BALNEÁRIOS	50,49 M2	1,01 - ÁTRIO	23,42 M2	1,19 - BALNEÁRIOS PRATICANTES II		
	0,03 - ACESSO EXTERIOR AO GRANDE CAMPO (RELVA SINTÉCTICA)	90,82 M2	1,02 - RECEPÇÃO	12,21 M2	1,20 - INST. SANITÁRIAS PRATICANTES II		
37,43 M2	0,04 - ACESSO - BANCADA	26,00 M2	1,03 - ACESSO INTERIOR AO GRANDE CAMPO (RELVA SINTÉCTICA)	24,47 M2	1,21 - FISIOTERAPIA/BANHOS		
23,38 M2	0,05 - ACESSO - BANCADA/GRANDE CAMPO (RELVA SINTÉCTICA)	13,32 M2	1,04 - SECRETARIA	42,17 M2	1,22 - CIRCULAÇÃO II		
354,28 M2	0,06 - BANCADA	13,32 M2	1,05 - GABINETE	16,42 M2	1,23 - VES./BAL./INST. SANITÁRIA ÁRBITOS II		
5,51 M2	0,07 - ACESSO INST., SANITÁRIAS	7,33 M2	1,06 - INST. SANITÁRIAS (FEM.)	16,42 M2	1,24 - VES./BAL./INST. SANITÁRIA TREINADORES II		
14,55 M2	0,08 - INST. SANITÁRIAS (FEM.)	7,58 M2	1,07 - INST. SANITÁRIAS (MAS.)	18,62 M2	1,25 - ROUPARIA II		
12,03 M2	0,09 - INST. SANITÁRIAS (MAS.)	4,97 M2	1,08 - INST. SANITÁRIAS (DEF.)	1,60 M2	1,26 - LAVANDARIA		
4,89 M2	0,10 - INST. SANITÁRIAS (DEF.)	10,20 M2	1,09 - ROUPARIA I	37,50 M2	1,27 - VESTIÁRIOS PRATICANTES III		
9,80 M2	0,11 - BAR	42,17 M2	1,10 - CIRCULAÇÃO I	23,42 M2	1,28 - BALNEÁRIOS PRATICANTES III		
4,70 M2	0,12 - COPA	16,42 M2	1,11 - VES./BAL./INST. SANITÁRIA ÁRBITOS I	12,21 M2	1,29 - INST. SANITÁRIAS PRATICANTES III		
5,74 M2	0,13 - ARRUMOS	16,42 M2	1,12 - VES./BAL./INST. SANITÁRIA TREINADORES I	37,50 M2	1,30 - VESTIÁRIOS PRATICANTES IV		
6,97 M2	0,14 - INST. SANITÁRIA/VESTIÁRIO (FUNC.)	18,62 M2	1,13 - VES./BAL./INST. FUNCIONÁRIOS	23,42 M2	1,31 - BALNEÁRIOS PRATICANTES IV		
4,84 M2	0,15 - BILHETEIRAS	1,60 M2	1,14 - ARRECADAÇÃO MATERIAL DE LIMPEZA	12,21 M2	1,32 - INST. SANITÁRIAS PRATICANTES IV		
18,00 M2	0,16 - ÁREAS RESERVADAS A DEFICIENTES MOTORES	37,50 M2	1,15 - VESTIÁRIOS PRATICANTES I	23,85 M2	1,33 - INS. PRIMEIROS SOCORROS		
		23,42 M2	1,16 - BALNEÁRIOS PRATICANTES I	19,50 M2	1,34 - ÁREA TÉCNICA		

REQUERENTE: **CÂMARA MUNICIPAL DE VIMIOSO**

LOCAL DA OBRA: **AVENIDA DE ALCANICES - VIMIOSO**

TÉCNICO RESPONSÁVEL: **ALBERTO JOSÉ CASTRO**

TIPO DE OBRA: **COMPLEXO DESPORTIVO DE VIMIOSO**

PROJECTO DE ESPECIALIDADES: **INSTALAÇÕES ELÉCTRICAS - TIPO C**

DESENHO: **ILUMINAÇÃO DE SEGURANÇA**

Galego & Martins, Lda
ENGENHARIA
Gabinete de Projectos
ML 500 331 203
Edifício Buonas Bistas BL4 Loja TR, EN221/Cruzamento 5210-003 Miranda do Douro
Tlm:933467996/933421141 Tlf./Fax.273431124 email:galegoumartins@hotmail.com

RUBRICA: DATA: Novembro.2008

ESCALA: 1/100 NUMERO: IE.500

GALEGO & MARTINS LDA
Edifício "Buonas Bistas" Bloco 4 Loja de trás, EN221 Cruzamento 5210-003 Miranda do Douro Telf.: 273 431 124 telm.: 933 467 996 / 934 421 141