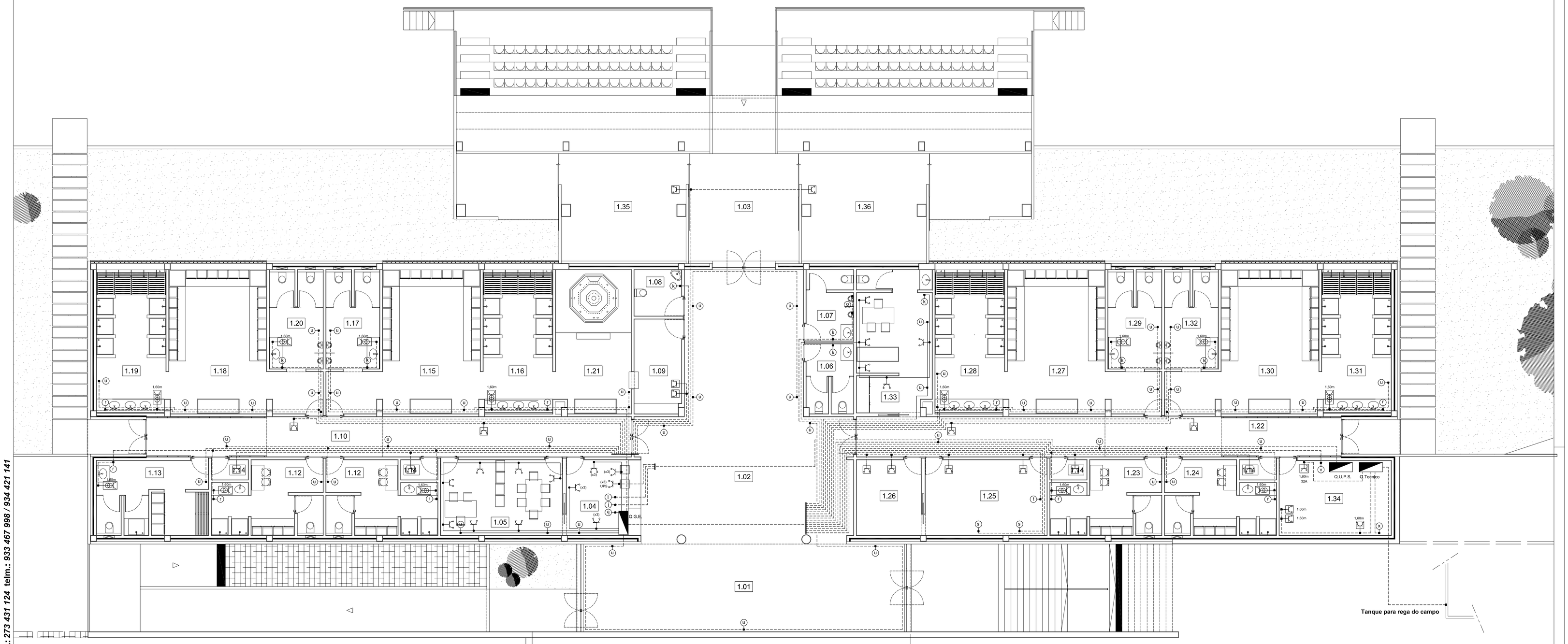

PLANTA DO PISO 0

GALEGO & MARTINS LDA

Edifício "Buonas Bistas" Bloco 4 Loja de trás, EN221 Cruzamento 5210-003 Miranda do Douro Telf.: 273 431 124 telm.: 933 467 998 / 934 421 141

LEGENDA:

94,36 M2	0,00 - ÁREA BRUTA DE CONSTRUÇÃO	1 110,82 M2	1,00 - ÁREA BRUTA DE CONSTRUÇÃO	12,21 M2	1,17 - INST. SANITÁRIAS PRATICANTES I	66,97 M2	1,35 - ARRECADAÇÃO MATERIAL DE MANUTENÇÃO I
666,36 M2	0,01 - RECINTO DE ACESSO EXTERIOR - BANCADA	50,49 M2	1,01 - ÁTRIO	37,50 M2	1,18 - VESTIÁRIOS PRATICANTES II	66,97 M2	1,36 - ARRECADAÇÃO MATERIAL DE MANUTENÇÃO II
	0,02 - RECINTO DE ACESSO EXTERIOR - BALNEÁRIOS	90,82 M2	1,02 - RECEPÇÃO	23,42 M2	1,19 - BALNEÁRIOS PRATICANTES II		
	0,03 - ACESSO EXTERIOR AO GRANDE CAMPO (RELVA SINTÉCTICA)	26,00 M2	1,03 - ACESSO INTERIOR AO GRANDE CAMPO (RELVA SINTÉCTICA)	12,21 M2	1,20 - INST. SANITÁRIAS PRATICANTES III		
37,43 M2	0,04 - ACESSO - BANCADA	13,32 M2	1,04 - SECRETARIA	24,47 M2	1,21 - FISIOTERAPIA/BANHOS		
23,38 M2	0,05 - ACESSO - BANCADA/GRANDE CAMPO (RELVA SINTÉCTICA)	13,32 M2	1,05 - GABINETE	42,17 M2	1,22 - CIRCULAÇÃO II		
354,28 M2	0,06 - BANCADA	7,33 M2	1,06 - INST. SANITÁRIAS (FEM.)	16,42 M2	1,23 - VES./BAL./INST. SANITÁRIA ÁRBITOS II		
5,51 M2	0,07 - ACESSO INST. SANITÁRIAS	7,58 M2	1,07 - INST. SANITÁRIAS (MAS.)	16,42 M2	1,24 - VES./BAL./INST. SANITÁRIA TREINADORES II		
14,55 M2	0,08 - INST. SANITÁRIAS (FEM.)	4,97 M2	1,08 - INST. SANITÁRIAS (DEF.)	18,62 M2	1,25 - ROUPARIA II		
12,03 M2	0,09 - INST. SANITÁRIAS (MAS.)	10,20 M2	1,09 - ROUPARIA I	1,60 M2	1,26 - LAVANDARIA		
4,89 M2	0,10 - INST. SANITÁRIAS (DEF.)	42,17 M2	1,10 - CIRCULAÇÃO I	37,50 M2	1,27 - VESTIÁRIOS PRATICANTES III		
9,80 M2	0,11 - BAR	16,42 M2	1,11 - VES./BAL./INST. SANITÁRIA ÁRBITOS I	23,42 M2	1,28 - BALNEÁRIOS PRATICANTES III		
4,70 M2	0,12 - COPA	16,42 M2	1,12 - VES./BAL./INST. SANITÁRIA TREINADORES I	12,21 M2	1,29 - INST. SANITÁRIAS PRATICANTES III		
5,74 M2	0,13 - ARRUMOS	18,62 M2	1,13 - VES./BAL./INST. FUNCIONÁRIOS	37,50 M2	1,30 - VESTIÁRIOS PRATICANTES IV		
6,97 M2	0,14 - INST. SANITÁRIA/VESTIÁRIO (FUNC.)	1,60 M2	1,14 - ARRECADAÇÃO MATERIAL DE LIMPEZA	23,42 M2	1,31 - BALNEÁRIOS PRATICANTES IV		
4,84 M2	0,15 - BILHETEIRAS	37,50 M2	1,15 - VESTIÁRIOS PRATICANTES I	12,21 M2	1,32 - INST. SANITÁRIAS PRATICANTES IV		
18,00 M2	0,16 - ÁREAS RESERVADAS A DEFICIENTES MOTORES	23,42 M2	1,16 - BALNEÁRIOS PRATICANTES I	23,85 M2	1,33 - INS. PRIMEIROS SOCORROS		
				19,50 M2	1,34 - ÁREA TÉCNICA		

LEGENDA:

a) - Moinho de café
b) - Máquina de café
c) - Máquina de lavar copos
d) - Bancada Refrigerada
e) - Máquina Registadora
f) - Máquina de Cortar Fatias
g) - Máquina de sumos
h) - Máquina de gelo
i) - Arca Congeladora
j) - Kit Sin. Sem Fonia
k) - Secador de mãos
l) - PPCA
o) - Válvula Lavagem Urinol
p) - Máquina cerveja
q) - Central de som
r) - Secador de mãos/cabelo
s) - Máq. de lavar roupa
t) - Máq. secar roupa
u) - Aquecedor eléctrico
v) - UPS
x) - Deposito painel solar
y) - Tomada ATI

LEGENDA:

- Tomada monofásica tipo schuko com alvéolos protegidos - 16A-250V; montagem encastrada;
- Tomada monofásica tipo schuko, estanque com tampa - 16A-250V-IP55IK07; montagem saliente;
- Tomada monofásica tipo schuko, estanque com tampa - 16A-250V-IP55IK07; montagem encastrada;
- Caixa de derivação;
- Caixa de fundo duplo;
- Roseta (circuito especiais com o n.º do aparelho);
- Tomada com transformador de isolamento, 230-230V, 1000VA, classe II, montagem saliente;

REQUERENTE:	CÂMARA MUNICIPAL DE VIMIOSO
LOCAL DA OBRA:	AVENIDA DE ALCANICES - VIMIOSO
TECNICO RESPONSAVEL:	ALBERTO JOSÉ CASTRO
TIPO DE OBRA:	COMPLEXO DESPORTIVO DE VIMIOSO
PROJECTO DE ESPECIALIDADES:	INSTALAÇÕES ELÉCTRICAS - TIPO C
DESENHO:	TOMADAS DE USOS GERAIS E EQUIPAMENTOS

Galego & Martins, Lda
GEM ENGENHARIA
Gabinete de Projectos
NIF: 508 137 209
Edifício Buonas Bistas Bl.4 Loja TR, EN221 Cruzamento 5210-003 Miranda do Douro
Tlm.:933467998/934421141 Tlf./Fax.:273431124 email:galego.martins@hotmail.com

RUBRICA:
DATA: Novembro.2008
ESCALA: 1/100
NUMERO: IE.300