

Pormenor de Ligação de Duas Paredes Verticais  
Pormenor de Correção Térmica em Pilar 0,30 \* 0,30

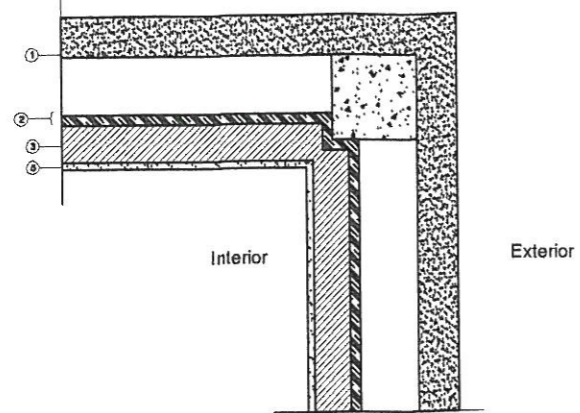

Correção Térmica em Pilar

- 1 - Betão: 12 cm
- 2 - Caixa de ar (Poliestireno extrudido: 4 cm): 25 cm
- 3 - Tijolo cerâmico furado (11 cm): 11 cm
- 4 - Reboco: 1,5 cm

Pormenor de Ligação de Duas Paredes Verticais  
Pormenor de Correção Térmica em Pilar 0,30 \* 0,30

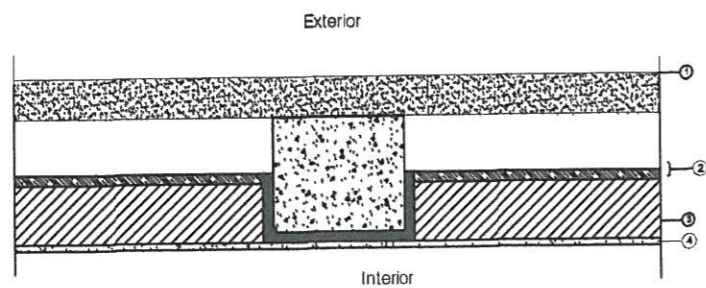

Correção Térmica em Pilar

- 2 - Betão: 12 cm
- 3 - Caixa de ar (Poliestireno extrudido: 4 cm): 25 cm
- 4 - Tijolo cerâmico furado (11 cm): 11 cm
- 5 - Reboco: 1,5 cm

Pormenor de Ligação de Fachada com o Exterior  
Pormenor de Correção Térmica em Pavimentos Exteriores  
Pormenor de Correção Térmica em Vigas

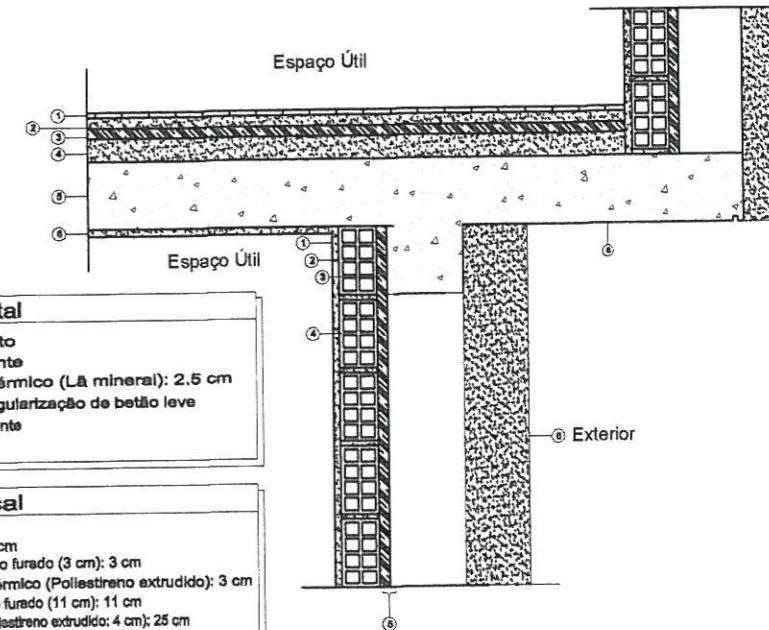

Elemento Horizontal

- 1 - Revestimento
- 2 - Lajeta flutuante
- 3 - Isolamento térmico (Lã mineral): 2,5 cm
- 4 - Camada de regularização de betão leve
- 5 - Elemento resistente
- 6 - Reboco: 1,5 cm

Elemento Vertical

- 1 - Reboco: 1,5 cm
- 2 - Tijolo cerâmico furado (3 cm): 3 cm
- 3 - Isolamento térmico (Poliestireno extrudido): 3 cm
- 4 - Tijolo cerâmico furado (11 cm): 11 cm
- 5 - Caixa de ar (Poliestireno extrudido: 4 cm): 25 cm
- 6 - Betão: 12 cm
- 7 - Varanda

Projecto:  
Construção de um Complexo Desportivo - Vimioso

Requerente:  
Câmara Municipal do Vimioso

COMPORTAMENTO TÉRMICO

ENGIGOMES - ENGENHARIA CIVIL LDA  
Rua dos Loureiros n.º11 - Viseu  
Tel: 933 484 513

DATA:  
Novembro de 2008

ENG.º

Pormenores Construtivos

ESCALA  
Várias