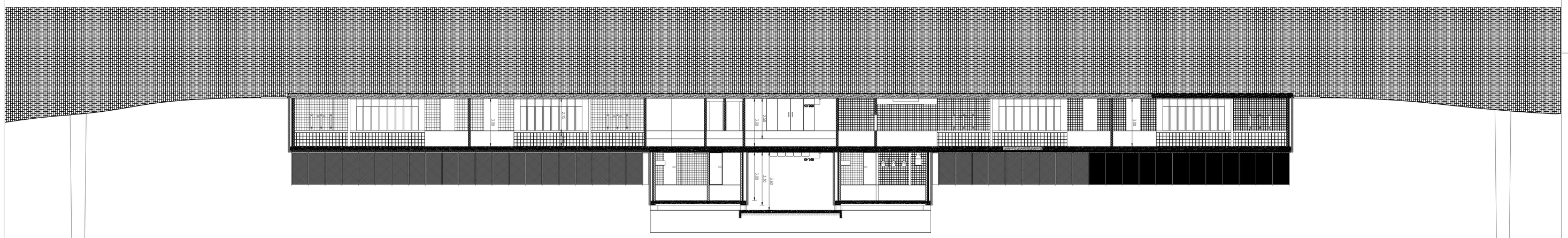

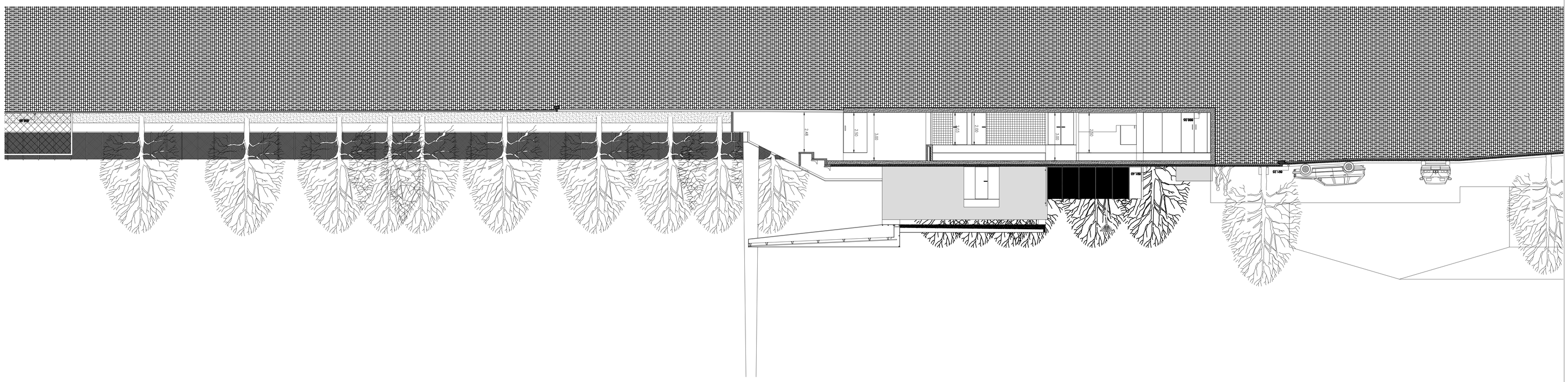

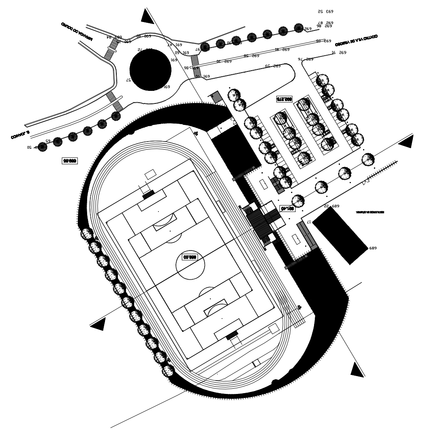

CÂMARA MUNICIPAL DE VIMIOSO

Processo: 08/2008
Fase: PROJECTO
Data: NOVEMBRO 2008
Escala: 1/100
Desenho nº: 14

COMPLEXO DESPORTIVO DE VIMIOSO

GRANDE CAMPO DE JOGOS EM RELVADO SINTETICO

Elaboração: CORTES GERAIS
Colaboração: AGRUTECTURA
Arquitectura: Fernando Ribeiro
Especialidades: Cláudia Teixeira
Cálculos: Fernando Ribeiro
Desenho: Cláudia Teixeira

H.000 SCALE, H.01

OBSERVAÇÕES:

COTAS EM METROS SALVO QUE DE OUTRA FORMA SEJA COM ESPECIFICADO