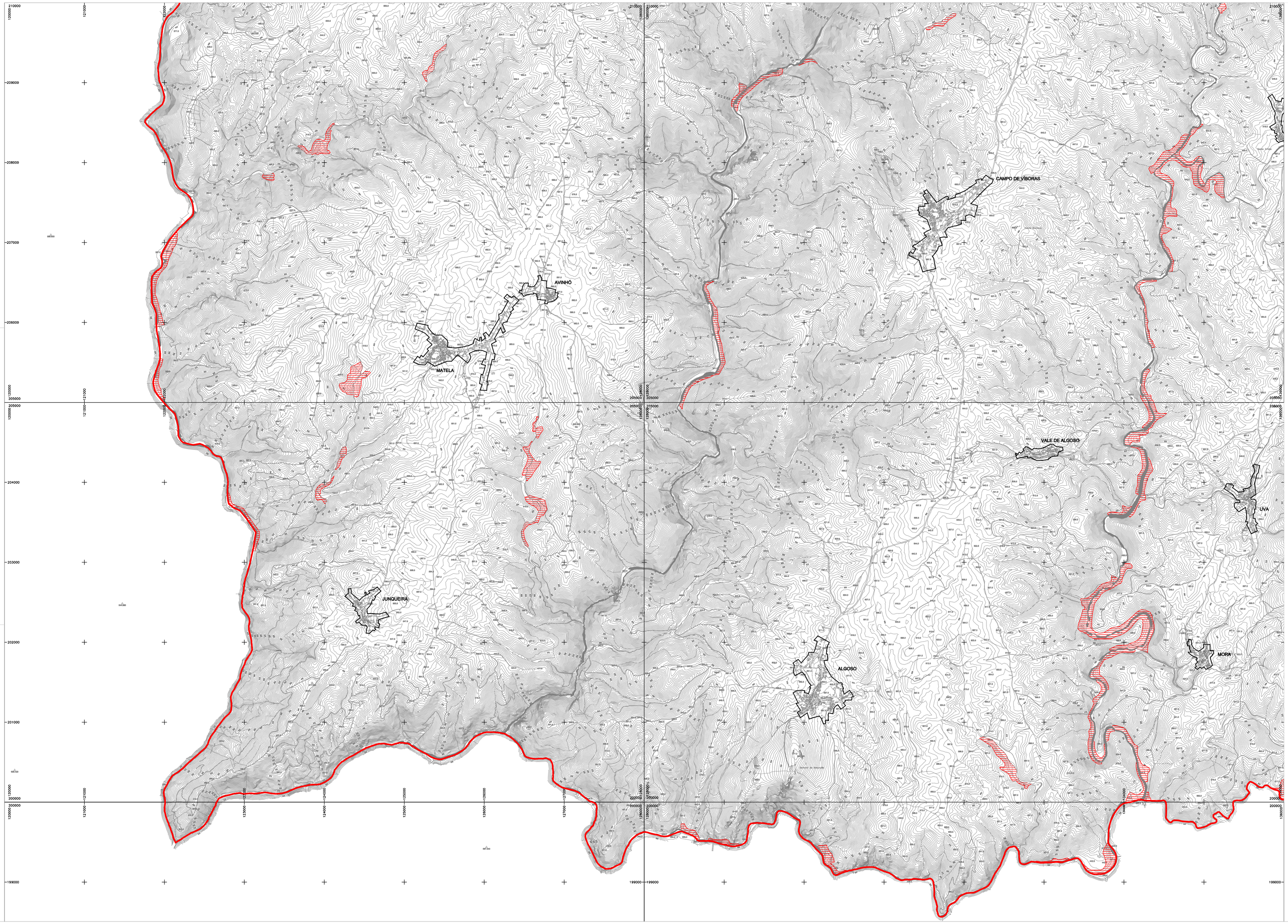

LEGENDA

Limite administrativo do concelho
- CAOP 2014

Perímetros urbanos

ZONAS INUNDÁVEIS

Zonas Inundáveis

CARTOGRAFIA DE BASE
Entidade Proprietária: Município de Vimioso
Entidade Produtora: Sigmageo Geomatic Solutions, Lda
Série cartográfica: 1:10000
Data de edição: 2007
Data de homologação: 21-07-2009
Nº de homologação: 87
Entidade Responsável pela homologação: Instituto Geográfico Português
Sistema de referência: Datum 73
Datum: Datum 73 (Metrica)
Sistema de projecção: Gauss - Kruger
Exactidão posicional: 1.5m
Exactidão temática: 90%
Precisão Posicional Nominal: desvio inferior a 3m

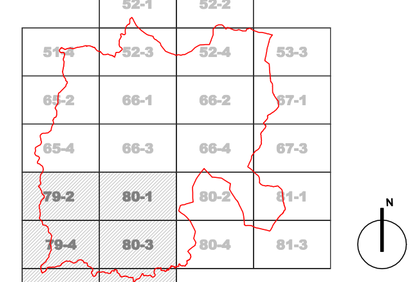

Levantamento Aerofotogramétrico do Concelho de Vimioso
Sistema de Projecção Gauss, Elipsóide Internacional, Datum 73

sigmageo 2008

Município de Vimioso
Revisão do PDM

Município de Vimioso
Divisão de Planeamento e Urbanismo
Praça Eduardo Coelho, nº 1
5230 Vimioso
t: 273 518 120
f: 273 512 510
gt.cmv@sim-vimioso.pt

VIMIOSO

projecto | requerente Município de Vimioso	local Vimioso
título do desenho Carta das Zonas Inundáveis	escala 1 | 25 000
fase	data maio 2015
especialidade	desenho n.º X.03